

Prosedur Pelaksanaan Peta Laluan Selamat

3

Langkah 1: Tinjauan awal

- Mengenal pasti kawasan berisiko dan tidak berisiko banjir, serta kawasan yang selamat dan tidak selamat untuk menyelamatkan diri apabila berlaku banjir.
- Pastikan gambar diambil di setiap kawasan yang dikenalpasti sebagai rujukan kelak.

Langkah 2: Pembangunan pelan

- Rekod kesemua pemerhatian dan tinjauan pada kertas berserta label yang lengkap.
- Tandakan kawasan merbahaya dengan pen berwarna seperti merah.
- Kenalpasti dan nyatakan sebab kenapa kawasan tersebut merbahaya.
- Jika kawasan tersebut dapat dilalui dan selamat, tandakan dengan pen berwarna yang berbeza seperti biru dan nyatakan sebab berserta gambar untuk rujukan.

Langkah 3: Pembentangan dan perbincangan

- Pelan laluan selamat perlu dibentangkan kepada komuniti setempat dengan penerangan terperinci supaya sekiranya terdapat kekurangan informasi dan permasalahan, ianya dapat dibincang bersama komuniti dengan lebih jelas.
- Segala permasalahan dan idea yang dibincangkan hendaklah direkod dan mencapai kata sepakat oleh semua pihak serta komuniti.

Langkah 4: Perkongsian

- Pelan laluan selamat yang dibina dicadangkan dan dikongsi dengan pihak berkuasa tempatan, ketua komuniti dan pihak berkepentingan lain sebagai rujukan dan tindakan sewajarnya.



Talian Kecemasan

Pusat Kawalan Bencana Negara (NDCC)
Pasukan Mencari dan Menyelamat Khas Malaysia (SMART)
03 8064 2400 portalbencana.mkn.gov.my

Jabatan Penerangan Malaysia
03 8911 3440
www.penerangan.gov.my

Jabatan Kemajuan Masyarakat (KEMAS)
03 8891 2000 www.kemas.gov.my

Ikatan Relawan Rakyat Malaysia (RELA)
03 8870 3760 / 3770 www.rela.gov.my

Jabatan Bomba dan Penyelamat Malaysia
03 8892 7600 www.bomba.gov.my

Angkatan Tentera Malaysia
03 2692 1333 / 03 2071 5746
www.mafhq.mil.my

Jabatan Pertahanan Awam Malaysia
03 2687 1300
www.civildefence.gov.my

Jabatan Kerja Raya (JKR)
03 2691 9011 www.jkr.gov.my

Jabatan Kebajikan Masyarakat
03 8000 8000 www.jkm.gov.my

Kementerian Kesihatan Malaysia
03 8000 8000 www.moh.gov.my

Bulan Sabit Merah Malaysia
03 2141 8227
www.redcrescent.org.my

Polis Diraja Malaysia (PDRM)
03 2266 2222 www.rmp.gov.my

Agensi Pengurusan Bencana Negara (NADMA)
03 8870 4800
www.nadma.gov.my

Komuniti 'Town Watching'

1

Kaedah mengenalpasti halangan, kawasan berisiko dan laluan yang selamat untuk dilalui semasa banjir. Ia juga dikenali sebagai Pemetaan Laluan Selamat Komuniti (Community-based Hazard Map).

Kegunaan Peta Laluan Selamat

2

Sebagai panduan kepada komuniti setempat sebelum, semasa dan selepas banjir dalam mengenalpasti halangan dan risiko yang terdapat dikawasan setempat serta mengenalpasti laluan yang selamat untuk ke pusat pengumpulan/pemindahan* banjir yang terdekat.

*rujuk kepada pejabat daerah / MKN

PETA LALUAN SELAMAT KOMUNITI SEMASA BANJIR

Kg. Sg. Pinang Bandar, Mukim Kapar, Klang



MELEBARKAN JALAN



PEMASANGAN PAPAN TANDA



PEMBINAAN JALAN
KILANG PALET



KERJA-KERJA PENYUSUNAN SEMULA PALET



PEMBINAAN JALAN



KERJA-KERJA PENYELENGGARAAN

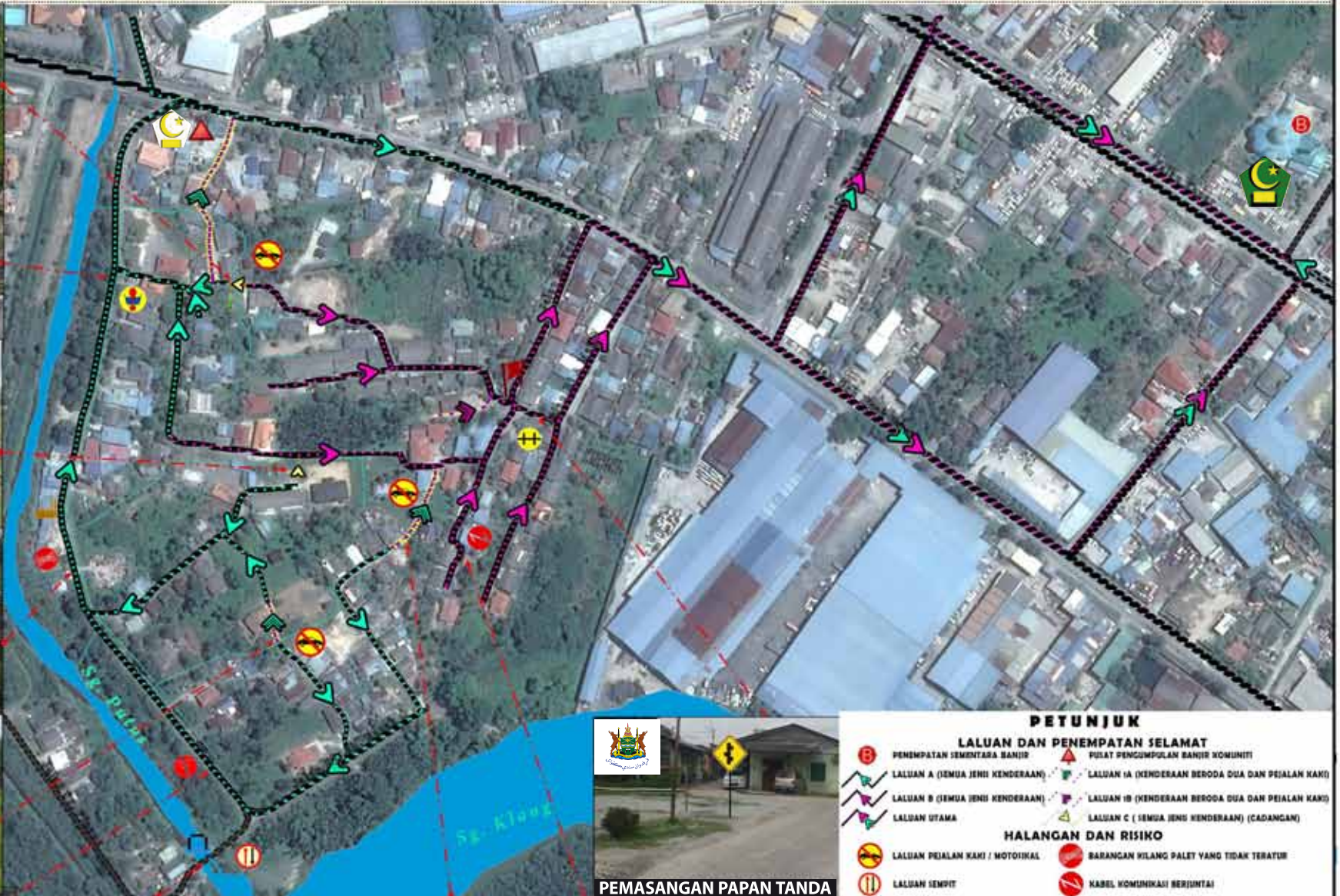

MELEBARKAN JALAN



PEMASANGAN PAPAN TANDA



KERJA-KERJA PENYELENGGARAAN

PETUNJUK

LALUAN DAN PENEMPATAN SELAMAT	
	PEMIMPATAN SEMENTARA BANJIR
	PUSAT PENGUMPULAN BANJIR KOMUNITI
	LALUAN A (SEMUA JENIS KENDERAAN)
	LALUAN IA (KENDERAAN BERODA DUA DAN PEJALAN KAKI)
	LALUAN B (SEMUA JENIS KENDERAAN)
	LALUAN IB (KENDERAAN BERODA DUA DAN PEJALAN KAKI)
	LALUAN UTAMA
	LALUAN C (SEMUA JENIS KENDERAAN) (CADANGAN)
HALANGAN DAN RISIKO	
	LALUAN PEJALAN KAKI / MOTOIKHAL
	BARANGAN KILANG PALET YANG TIDAK TERATUR
	KABEL KOMUNIKASI BERJUNTAI
	TIANG ELEKTRIK CONDONG
	LONGKANG BEBAS
	PERIMPANGAN JALAN
	GELANOGANG TAKRAW
	KILANG PALET
	KUMCI AIR SG.PUTUH
	JALAN BERTURAP
	JALAN TIDAK BERTURAP
	SUNGAI
	MAJLID JUNGKAI PINANG
	KURAU HL. ABDULLAH PAKEH
	TANAMAN TEBU
	LALUAN MOTOIKHAL DAN PEJALAN KAKI BERTURAP
	LALUAN MOTOIKHAL DAN PEJALAN KAKI TIDAK BERTURAP
	SALURAN AIR